

**CASIER** Secondo il capogruppo leghista Paro

## «Terraglio est, l'alternativa è un tracciato parallelo»

Viale delle Industrie non sarebbe toccato

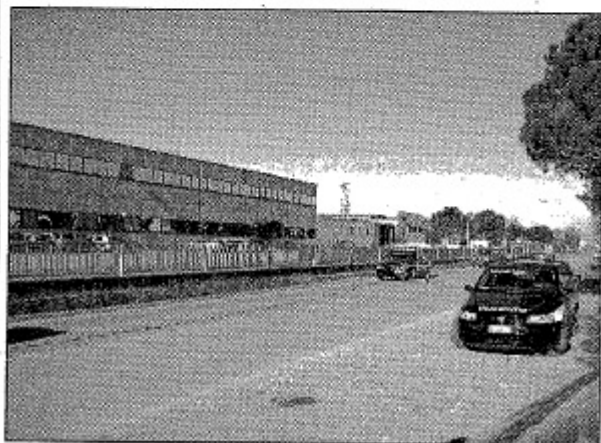

Un'immagine di viale delle Industrie a Dosson

### Casier

Terraglio-Est. Continua il tormentone degli amministratori dei comuni della "Bassa" trevigiana alle prese con i progetti della viabilità complementare al Passante di Mestre. Com'è noto, il comune di Casier si è opposto fin dall'inizio all'idea che via delle Industrie a Dosson diventi una bretella di collegamento tra il Passante e la Tangenziale di Treviso.

"Se questa proposta sembra essere impraticabile, va allora considerata la possibilità di realizzare una bretella parallela a via delle Industrie spostata però verso est". La proposta parte dal capogruppo della Lega Nord di Casier, Cristiano Paro. "L'idea della nuova bretella più ad est rispetto a via delle Industrie - precisa l'architetto Paro - era scaturita tra le varie ipotesi di lavoro discusse tre anni fa in Provincia sulla viabilità sovracomunale. Passare più a est con la nuova bretella significa sollevare via delle Industrie da un ulteriore ca-

rico di traffico e al tempo stesso tranquillizzare i cittadini di Dosson sul problema dell'inquinamento atmosferico". A questo proposito l'amministrazione di Casier ha "congelato" il progetto di costruzione del nuovo asilo nido che avrebbe dovuto sorgere a ridosso di via delle Industrie. Se dovesse passare la proposta della nuova bretella avanzata dal capogruppo del Carroccio Paro, il progetto dell'asilo nido potrebbe essere riproposto nella sede prevista inizialmente essendo ridimensionato il pericolo smog.

La bretella parallela a via delle Industrie misura una lunghezza di circa 1 chilometro e 200 metri nel territorio di Casier, per poi proseguire verso nord in direzione della Tangenziale di Treviso. Il tracciato corrisponde alla localizzazione della nuova sede delle Grafiche Zoppelli, ad est degli insediamenti produttivi e dell'abitato di Dosson. L'area interessata è quella compresa tra l'incrocio di via delle Industrie e la provinciale 104 che porta a Casier e il ponte sul canale "Dosson".